COMPACTA

1430POI025P60-35x30

EAN 4031582336658

Lenkrolle, Gehäuse aus Stahlblech, glanzverzinkt, blaupassiviert, Schwenklager mit einfachem Kugelkranz, Radachse vernietet, Plattenbefestigung. Radkörper aus Polypropylen, Gleitlager

Abbildung kann vom Original abweichen

Technische Daten

Rad-Ø	25 mm
Radbreite	12 mm
Rollenbreite	24 mm
Plattenabmessung	35 x 30,0 mm
Plattenlochabstand	28 x 23 mm
Plattenloch	4,2 mm
Dom-Ø	24.5 mm
Ausladung	9 mm
Störkreis-Ø	43 mm
Bauhöhe	36 mm
Temperaturbereich	- 20 / + 60 °C
Norm	EN_12528
Eigengewicht	0.03 kg
Störkreisradius	21.5 mm
Härte der Lauffläche	Shore D 65
Tragfähigkeit	10 kg
Tragfähigkeit (statisch)	20 kg

Abmessungen

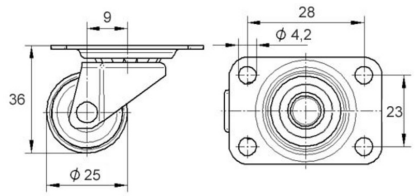

Aufbau & Befestigung

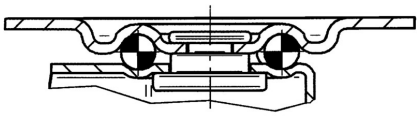

Vorteile im Überblick

Laufverhalten	●●●○○
Fahrgeräusch	●●●○○
Verschleißbeständigkeit	●●●●●
Korrosionsbeständigkeit	●●●○○

© Copyright 2024 TENTE International **www.tente.com** 12.10.2024